L. Sabaneiew

COMPOSITIONS

pour Piano.

№ 1. Poème. . . . . 40 c.

„ 2. Etude. . . . . 60 „

Op. 6.

Propriété de l'éditeur

P. JURGENSON.

Moscou. | Leipzig.

St.-Pétersbourg, chez J. Jurgenson.
Varsovie & Kiew, chez L. Idzikowski.

Sole Agents for the British Empire
Breitkopf & Härtel, London.

Etude.

Aufführungsrecht vorbehalten.

L. SABANEIEW. Op. 6, № 2.

Tempestoso, affanato.

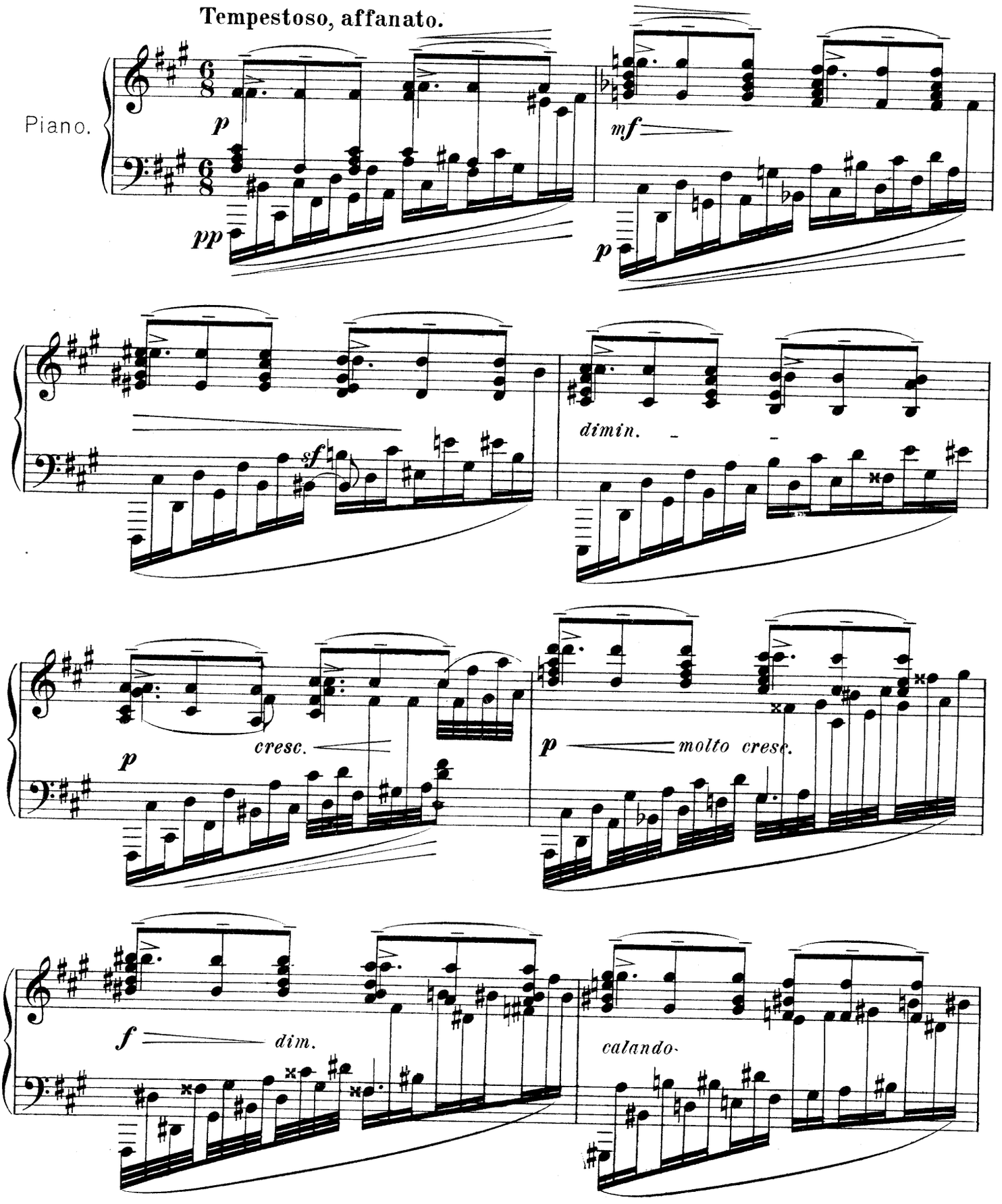

Propriété de l'éditeur

P. Jurgenson à Leipsic et Moscou.

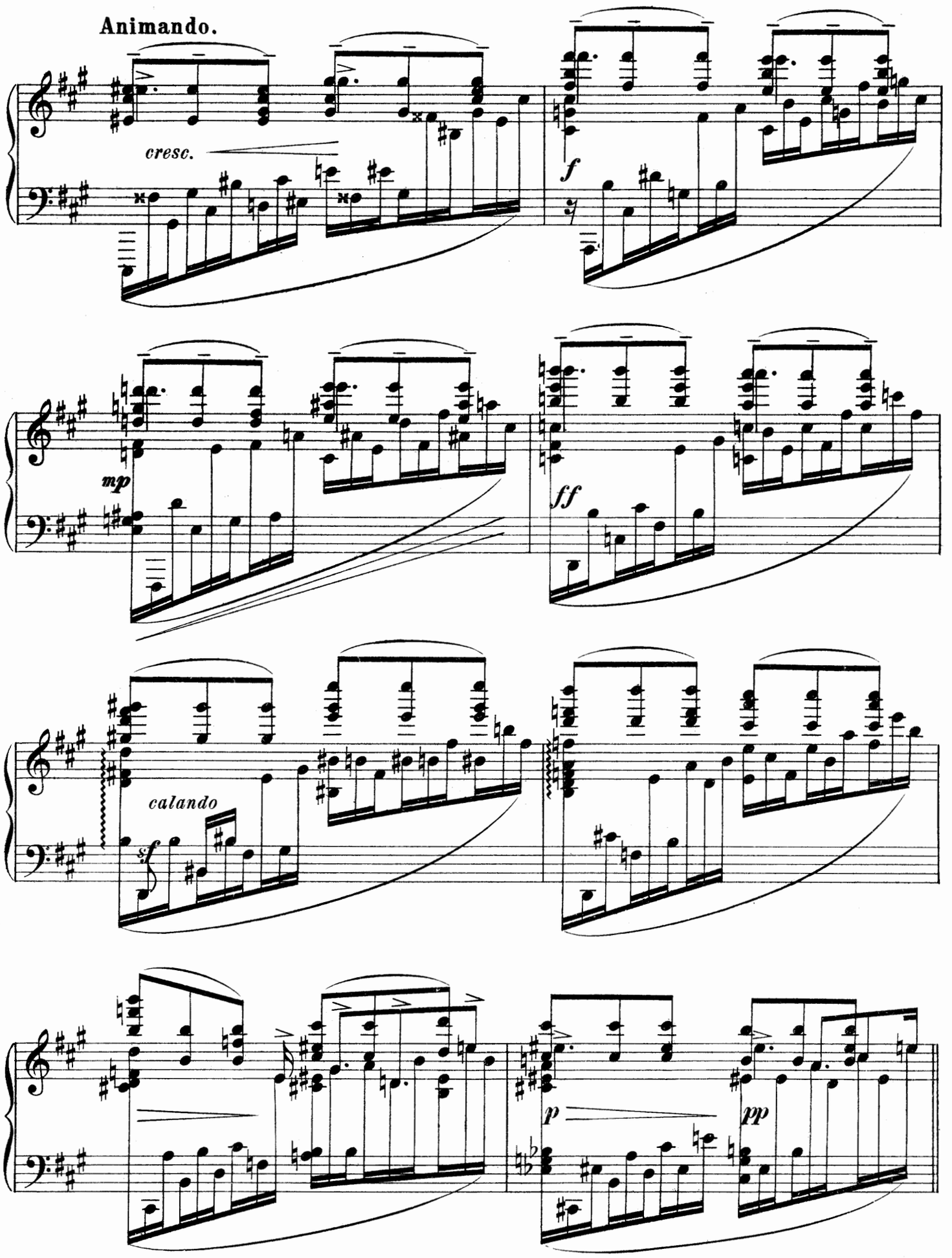
Animando.
cresc.
f
mp
ff
calando
sf
p
pp

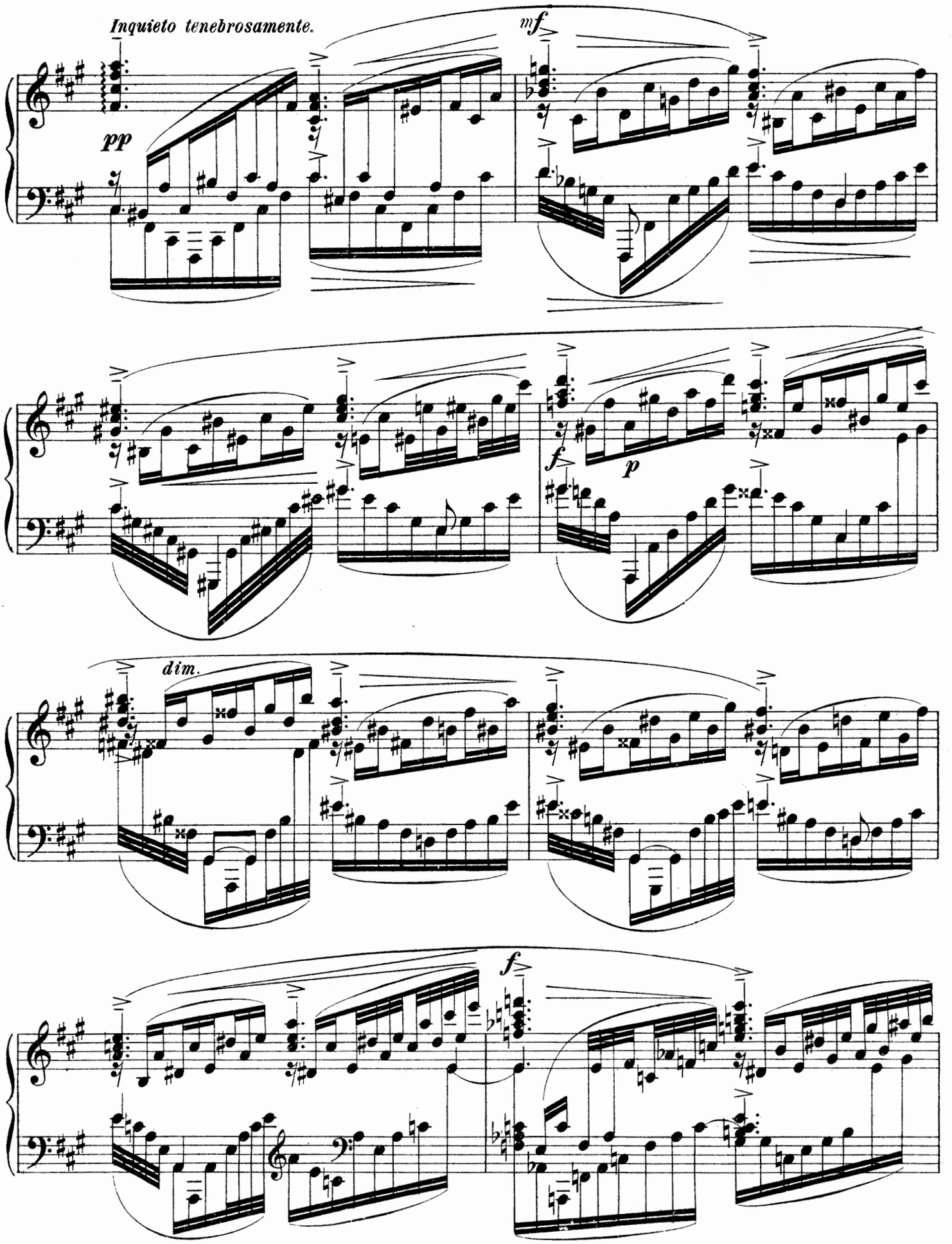
Inquieto tenebrosamente.
pp
mf
f
p
dim.
f

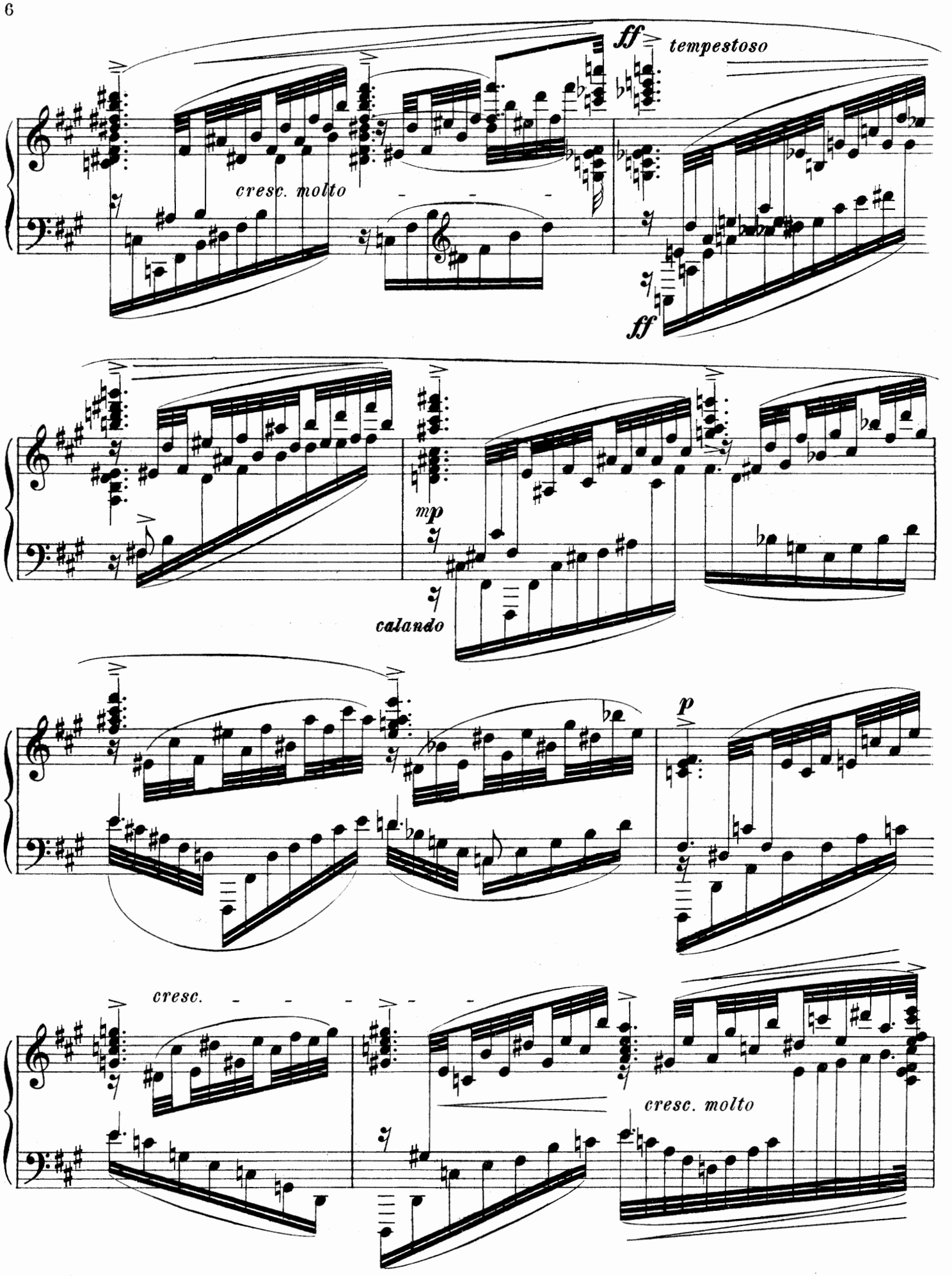
ff
tempestoso
cresc. molto
ff
mp
calando
p
cresc.
cresc. molto

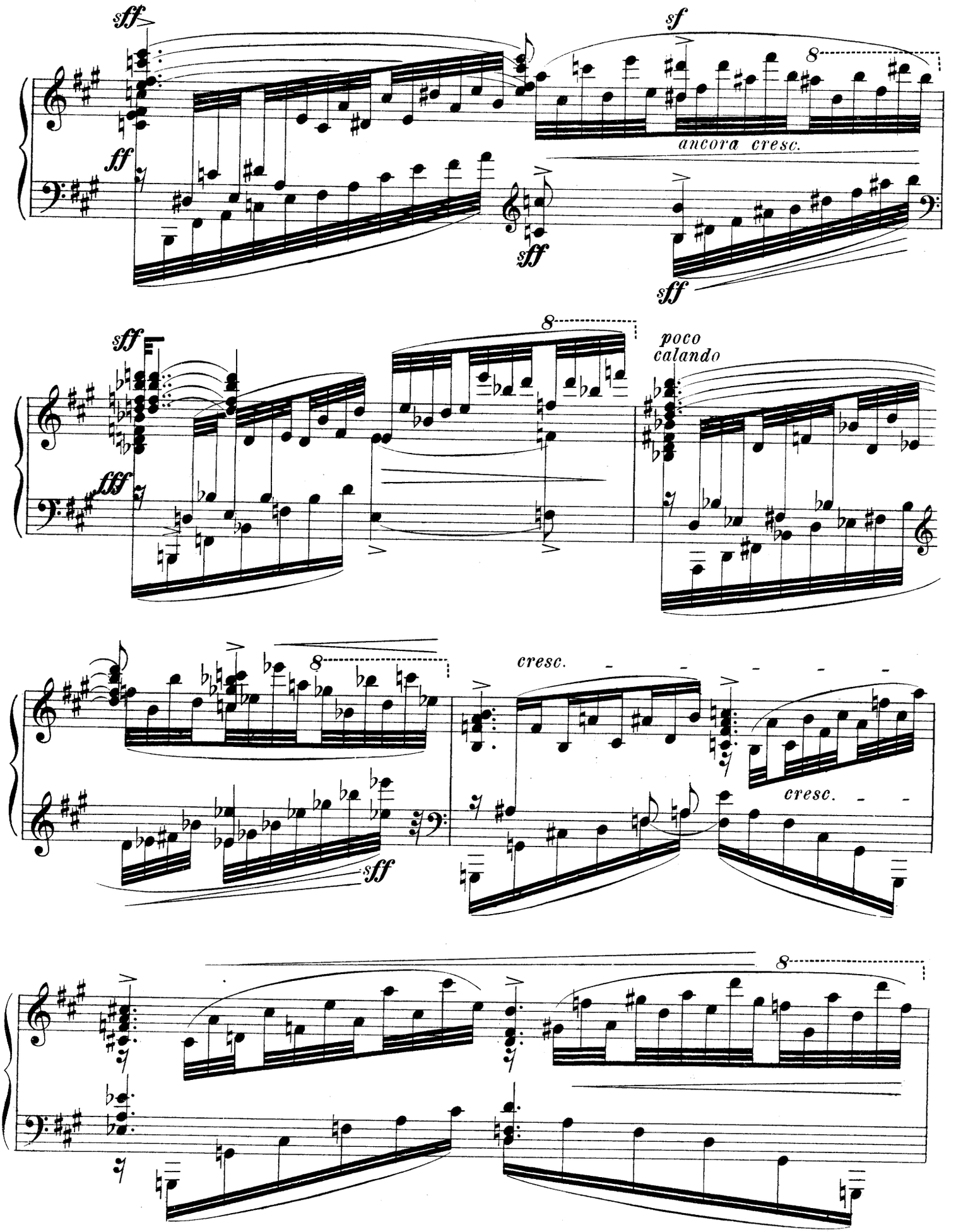
sff
sf
8
ff
ancora cresc.
sff
sff
sff
8
poco
calando
fff
8
cresc.
cresc.
sff
8

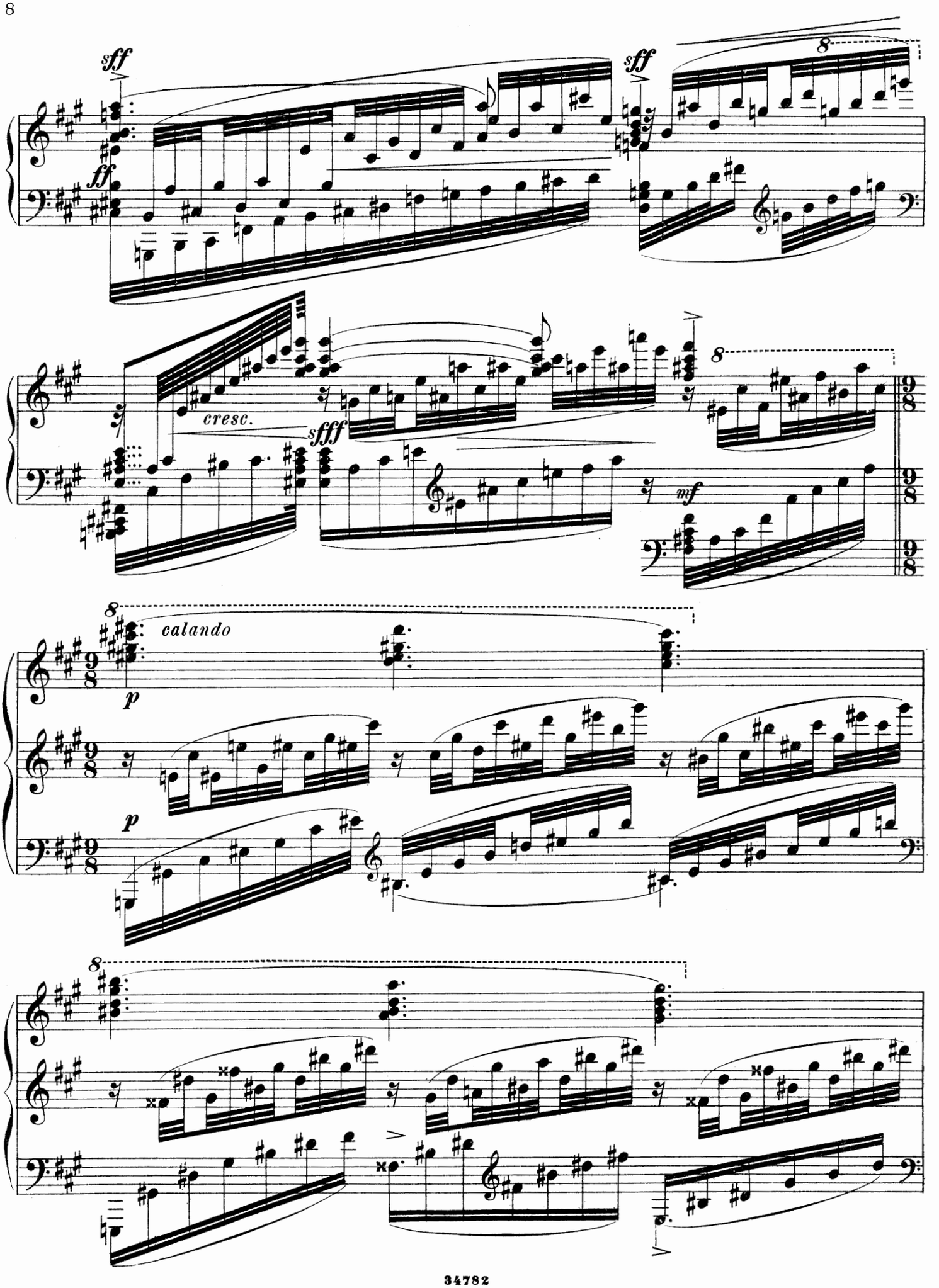
sff
ff
sff
8
cresc.
sfff
8
mf
8
calando
p
p
8

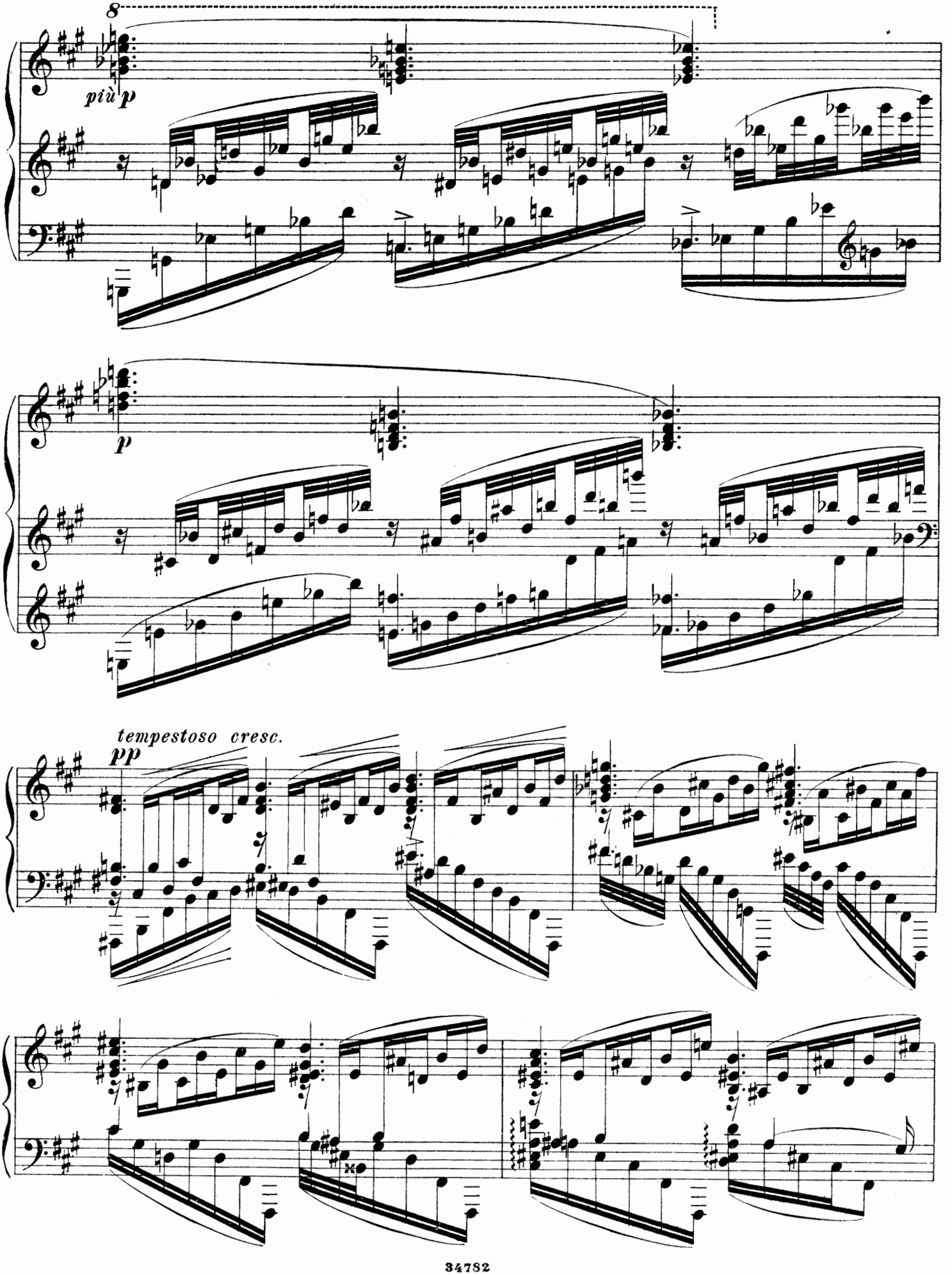
8
più p
p
tempestoso cresc.
pp

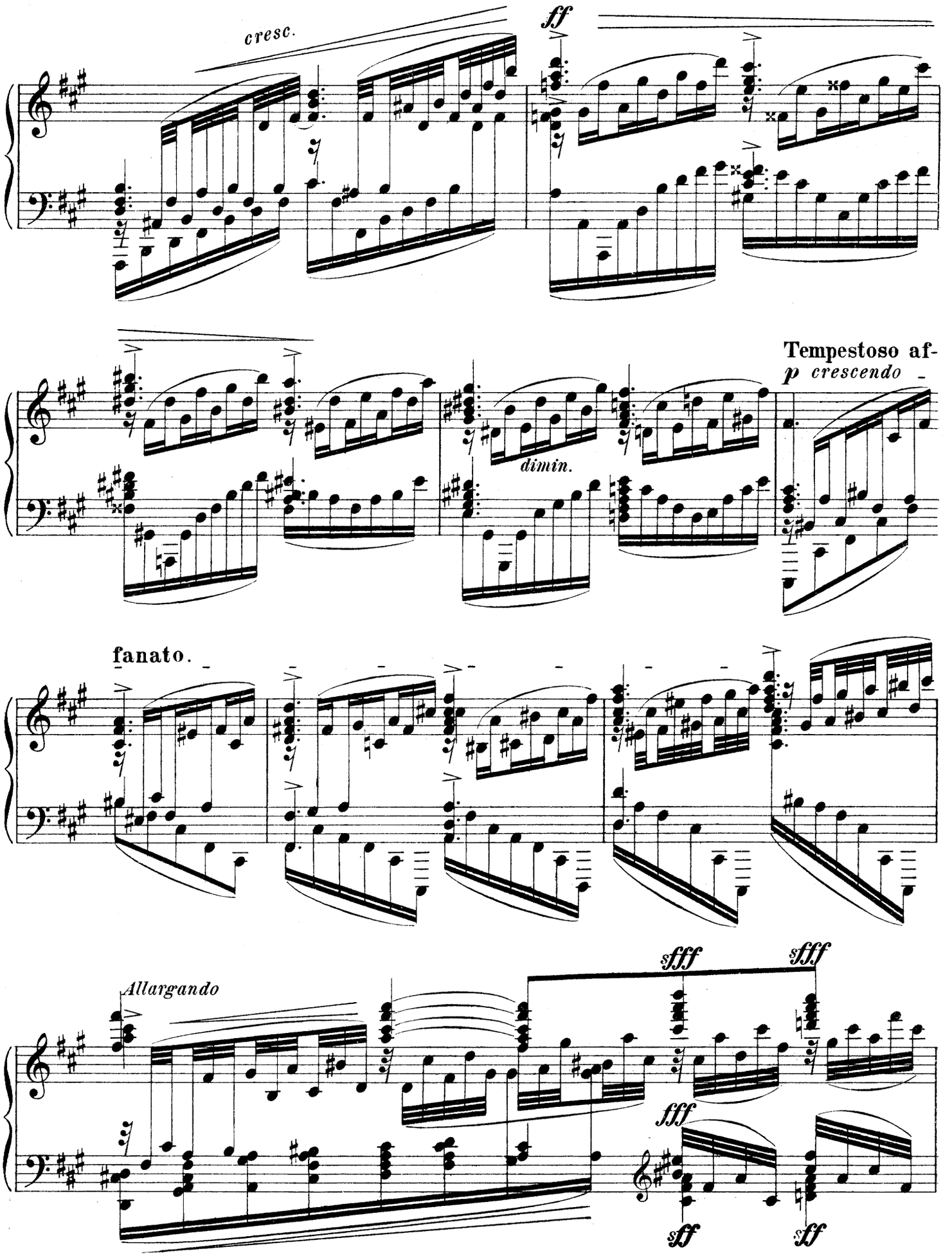
cresc.
ff
dimin.
Tempestoso af-
p crescendo
fanato.
Allargando
sfff
sfff
fff
sff
sff

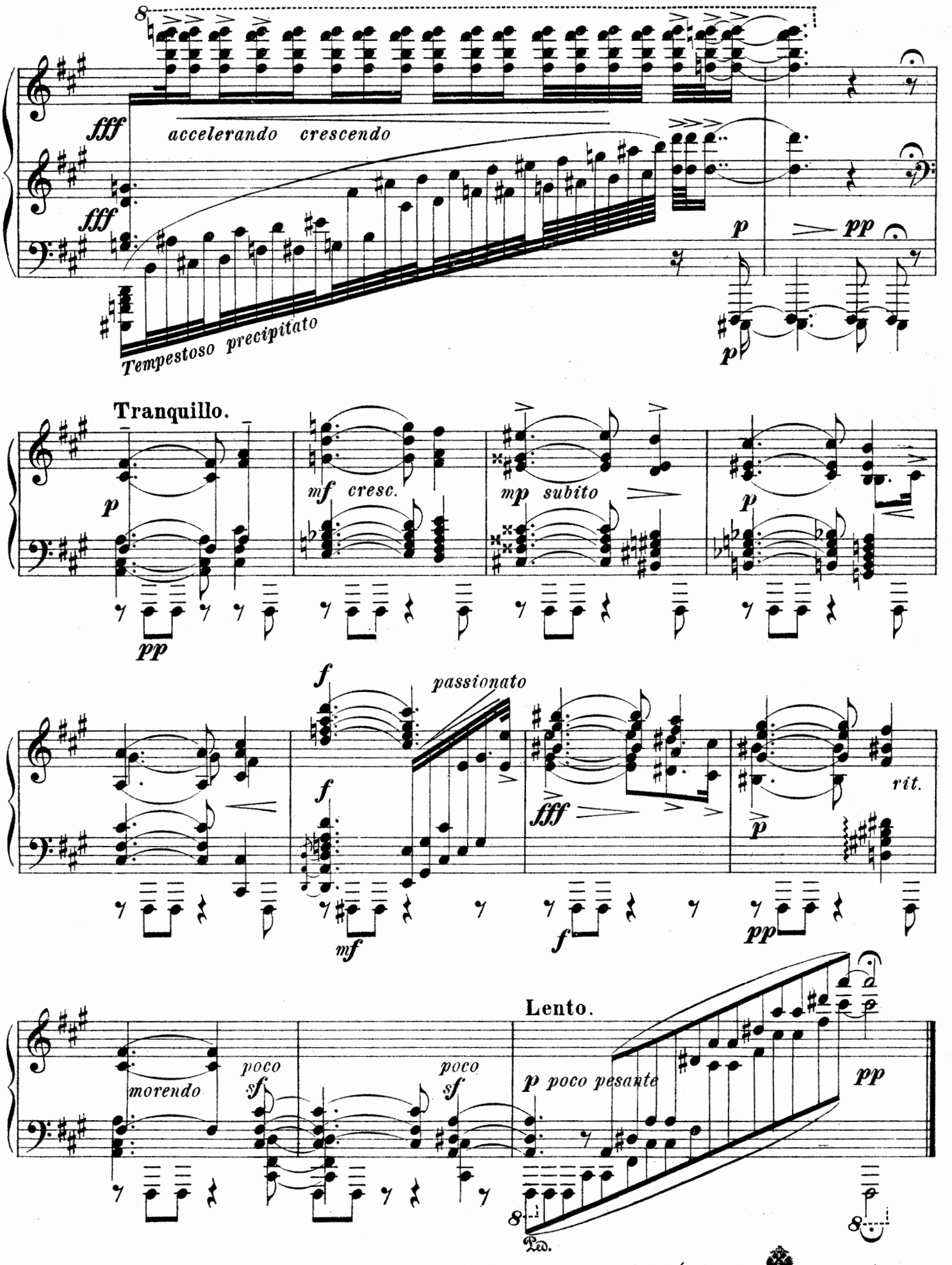

Gravé et impr. chez P. Jurgenson à Moscou.

Compositions russes pour Piano à 2 mains.

R. C.

Lissitzin, M. Op. 4. Quatre Préludes. . . . . —75
Lissowsky, L. Polka. . . . . —45
„ Valse. . . . . —45
Maykapar, S. Op. **Novelletes mignonnes.** Morceaux faciles pour Piano à l'usage de la jeunesse. Cah. II. № 7—12. . . . . 1 —
„ Cah. III. № 13—18. . . . . 1 —
Medtner, N. Op. 8. Zwei Märchen. 1 20
„ Op. 9. Drei Märchen. № 1. . . . . —50
„ „ „ „ 2. 3. . . . . à—40
„ Op. 10. Drei Dithyramben. № 1. . . . . —50
„ „ „ „ 2. . . . . —75
„ „ „ „ 3. . . . . —30
„ Op. 11. Sonaten-Triade. № 1. As-dur. . . 1 20
„ „ „ „ 2. D-moll. . . —80
„ „ „ „ 3. C-dur. . . . 1 —
„ Op. 13. Zwei Märchen. № 1. F-moll. . . —70
„ „ „ „ 2. E-moll. . . —40
Meytschik, M. Trois morceaux: № 1. Widmung. 2. Intermezzo. № 3. Prélude g-moll. . . . . —40
Miloradowitsch, M. Scherzo. . . . . —40
Némérowsky, A. Op. 49. Rêverie . . . . . —25
„ Op. 50. Petite Suite orientale . . . . . —50
„ Op. 51. Habanera. . . . . —40
Nikolaïew, L. Op. 7. Barcarolle. . . . . —75
„ „ 8. Cinq Esquisses: № 1. C-moll. 2. Fis-moll. 3. D-dur. 4. B-moll. 5. D-dur. 1 25
Pachulski, H. Op. 22. Trois pièces. № 1. Moment musical. 2. Prélude. 3. Valse-Caprice . . . . . 1 —
„ **Op. 23. Album pour la jeunesse.** Cah. I. . 1 50
№№ 1. Dans la chapelle. 2. Fugue à deux voix. 3. Morceau canonique. 4. Un peu de rêves. 5. Aveu intime. 6. Chant des moissonneuses. 7. Petite étude. 8. Scherzino. . . . . ——
„ **Op.** 24. № 1. Esquisse . . . . . —60
„ „ „ 2. Valse mélancolique. . . . . —75
„ Op. 26. Kanonische Studien 1 50
Pantschenko, S. Op. 39. **Dix pièces intimes. Cah. I.** № 1. Prélude. 2. Cavatine. 3. Elegia. 4. Valse. 5. Scherzo. . . . . —75
„ **Cah. II.** № 6. Allegretto. 7. Helos. 8. Improvisation. 9. Canzonaccia. 10. Etude. . . . —75
„ Op. 43. Trois Sonnets. (№ 10, 11, 12). . . — 40
„ Op. 49. Trois Sonnets. (№ 13, 14, 15). . . —50
„ Op. 51. Trois Sonnets. (№ 16, 17, 18). . . —50
„ Op. 56. № 1. Improvisation. . . . . —40
„ „ „ 2. Nocturne. . . . . —30
„ „ „ 3. Mosaïque. . . . . —30
„ Op. 57. № 1. Prélude. . . . . —30
„ „ „ 2. Prélude. . . . . —30
„ **Op. 58. 20 Etudes mélodiques.** Cah. I, II, III, IV. . . . . à—80
„ Op. 59. Cinq Arabesques № 1, 2, 3, 4, 5. à—40
Petrow-Boyarinow, P. Op. 3. Deux Esquisses. . . . . —40
„ Op. 5. Quatre Esquisses. . . . . —85
Pokroschinsky, M. Op. 2. L'Aveu. Sérénade. . . . . —50
„ Op. 7. Marche funèbre. . . . . —50
„ Op. 8. Berceuse. . . . . —50
„ Op. 10. Polonaise. . . . . —75
Pokrowsky, J. Op. 12. Quatre pièces naïves . . . . . —50
№№ 1. Prélude. 2. Valse. 3. Moment musical. 4. Bergerette.
Rébikoff, Wl. Op. 35. Parmi eux. Среди нихъ. . . . —70
„ Op. 36. Conte de la Princesse et du Roi des grenouilles. Сказка о Принцессѣ и Королѣ лягушекъ. . . . . —70

R. C.

Rébikoff, Wl. Op. 37. Tableaux pour enfants. Картинки для дѣтей. . . . . —70
„ Op. 38. Une Fête. Suite. Празднество. . . —75
„ Op. 41. **Méloplastiques:**
„ „ № 1. Le jeu à la balle. . . . . —50
„ „ „ 2. Matinée de printemps. . . . —50
„ „ „ 3. L'écarpolette . . . . . —25
„ „ „ 4. Satan se divertie. . . . . —25
„ „ „ 5. L'ivresse . . . . . —50
„ „ „ 6. Le Faune et la Nymphe . . —50
„ „ „ 7. Bataille et Victoire. . . . —60
„ „ „ 8. Le jeu au cache-cache . . . — 40
„ „ „ 9. Les campanules fleurissent . —40
„ Album de pièces faciles pour la jeunesse . —75
„ Petite suite de ballet. . . . . —80
„ Les Feux du Soir. Вечерніе огни. . . . . —80
„ Mouvements plastiques . . . . . 1 —
„ Visions du passé. Картинки прошлаго . . — 75
Reutern, O. de. A Deux: № 1. Ils rêvaient. 2. Ils cheminaient. 3. Ils aimaient. 4. Ils causaient. 5. Ils pleuraient. 6. Au clair de lune . . . . —85
„ Presque-Valse . . . . . —50
„ Le Soir. . . . . —80
Riesemann, O. von. Op. 6. Praeludium. . . . . —40
„ Op. 7. Drei lyrische Stücke. . . . . —50
„ Op. 10. Drei Elegien. . . . . — 40
„ Op. 16. Trois Préludes № 1, 2, 3 . . . à—30
Roubetz, A. Trois Préludes. . . . . —50
Rubinstein, N. Nocturne (oeuvre posth.) . . . . . —40
Sabanéiew, B. Op. 2. Rêverie. . . . . —50
Sabanéiew, L. Op. 2. Quatre Préludes. . . . . 1 —
„ Op. 4. Deux Préludes. . . . . —60
Sadowsky, B. № 1. Chanson sans paroles. . . . . —25
„ „ 2. Impromptu. . . . . —45
„ „ 3. Plainte. . . . . —35
„ „ 4. Prélude. . . . . —25
Schischkin, N. Composit. № 4. Deuxième Etude. . . . —60
„ „ „ 5. Deuxième Méditation. . —30
„ „ „ 6. Fantaisie romantique. . —50
Srebdolsky, S. Op. 10. Sonate. . . . . 2 —
„ Op. 13. 2-me Sonate. . . . . 2 —
Tschaïkowsky, P. Thème et Variations. (Oeuvre posthume). 1 75
Tschernoff. M. Op. 1. **Les fleurs.** 12 Morceaux. Цвѣты. 12 пьесъ. . . . . 2 —
№№ 1. Trèfle. Трилистникъ. 2. Myosotis. Незабудка. 3. Campanule. Колокольчикъ. 4. Violette. Лѣсная фіалка. 5. Les bluets dans le blé. Васильки во ржи. 6. Camomille. Ромашка. 7. Mélampyre. Иванъ да Марья. 8. Dent-de-lion. Одуванчикъ. 9. Muguets. Ландыши. 10. Perce-neige. Подснѣжникъ. 11. Nénuphar. Водяная лилія. 12. Houblon. Хмель.
Tschesnokoff, A. Op. 2. Trois Préludes. . . . . —60
„ Op. 4. Variations sur le thême du chant russe „Korobotschka". 1 50
„ Op. 6. № 1. Moment mélancolique. . . . —40
„ „ „ 2. Valse . . . . . —50
„ „ „ 3. Nocturne. . . . . —60
„ „ „ 4 Impromptu. . . . . —60
„ „ „ 5. Mazurka. . . . . —40
„ „ „ 6. Etude. . . . . —50
Zatayewitsch, A. Op. 6. Trois moments musicaux:
„ № 1. Epitaphe. Епитафія. . . . . —40
„ „ 2. Fusée. Ракета. . . . . —40
„ „ 3. En chemin de fer. Въ поѣздѣ. . . —40